

rue Raymond - Delassalle
Voie engins

Plan archi du 01/02/2018

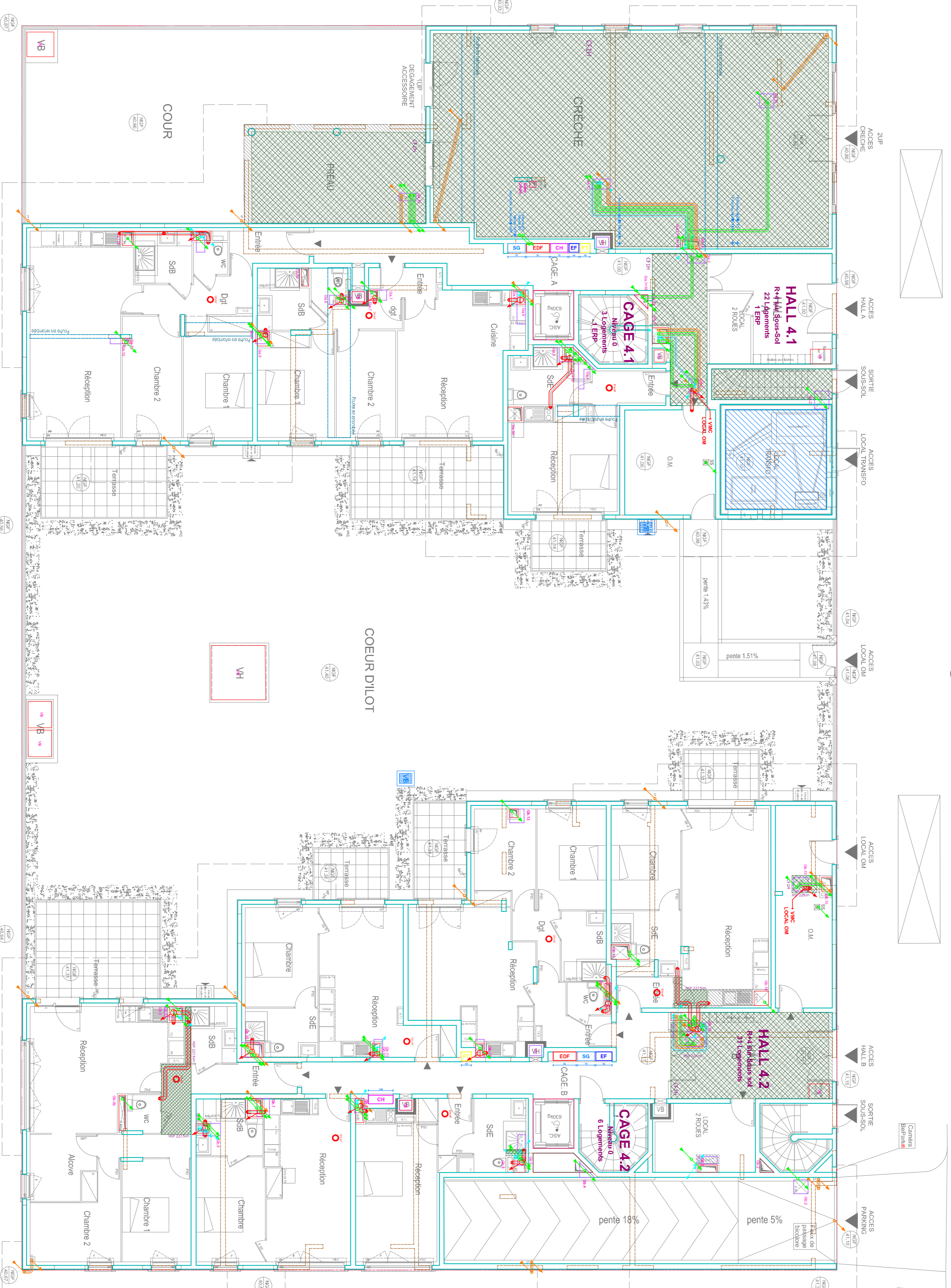

CHELLES

LOT 4 - Zac de l'Aulnoy | CHELLES

Construction de 53 logements et 1 ERP répartis en 2 cages sur 1 niveau de sous-sol

MATRE D'OUVRAGE	BOUQUINIER IMMOBILIER 1 rue du Parc à Chandon 93200 SAINT-DENIS Tel : 01 48 09 75 31
ARCHITECTES	Agence Haur Architectes / AHA 4, avenue du Port Wilson 75008 PARIS Tel: 01 47 20 22 96
BUREAU D'ETUDES TECHNIQUES (Fluides et Structure)	PROGEREP 85, Rue Gabriel Péri 92 120 MONTROUGE Tel : 01 42 53 67 06

DATE :	15/02/2018
PLANS GUIDES :	STRUCTURE et FLUIDES
ECHELLE :	1/100
IND.	IND.
DATE	NATURE

PLAN Rez-de-Chaussée

IND.	DATE	NATURE
-	22/09/17	DCE V1 - Pré-étude Fluides et Structure Superstructure - d'après plans architectes du 13/09/2017
-	22/09/17	DCE V1 - Pré-étude Fluides et Structure Superstructure - modification gaines galeries
-	27/10/17	DCE V1 - Etude Structure Infrastructure - d'après plans architectes du 19/09/2017
-	01/12/17	DCE V1 - Mise à jour Etude Structure & Fluides - d'après plans architectes du 21/11/2017
-	11/01/18	DCE V1 - Mise à jour Plans Electriques et Fluides - d'après plans architectes du 05/01/2018
-	26/01/18	DCE V1 - Mise à jour Plans Electriques et Fluides - d'après plans architectes du 23/01/2018
-	02/02/18	DCE V1 - Mise à jour Plans Electriques - d'après plans architectes du 01/02/2018
-	15/02/18	DCE V1 - Modifications plans Structure + créne - d'après plans architectes du 01/02/2018

CE DOCUMENT EST UN PLAN GUIDE DEFINISSANT LES PRINCIPES TECHNIQUES DES RESEAU FLUIDES. IL EST REALISE SUR LA BASE DES DONNEES DE PLANS ARCHITECTES ET STRUCTURE AFFICHES A TITRE INDICATIF. I.L.M. REUTENAUER CAS SERVIR DE PLAN D'EXECUTION.

DCE

FL - 01